STANDAR PELAYANAN UJI KUALITATIF BERBAYAR (PNBP)

Persyaratan Pelayanan



Formulir pendaftaran yang di tandatangani oleh pemohon (Form A)



Fotokopi Identitas yang masih berlaku (KTP/SIM/Paspor)



Bukti pembayaran

Persyaratan Sampel



Urine minimal 25ml didalam cooler box



Darah minimal 10ml (dalam tabung darah)



Rambut minimal 50mg (50-100 helai) diambil dari pangkal rambut

Sistem, Mekanisme dan Prosedur

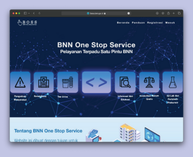

Masuk ke website boss.bnn.go.id, silahkan registrasi terlebih dahulu lalu klik layanan

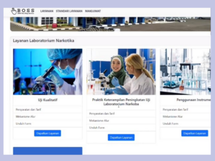

Pilih layanan sesuai dengan layanan yang ingin digunakan

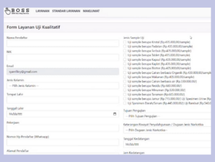

Isi data yang diminta, kemudian submit

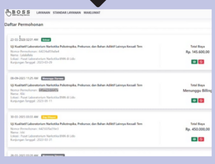

Datang ke laboratoriumPenertbitan mode pembayaran sesuai dengan jadwal permohonandan pembayaran oleh pemohon dengan membawa persyaratan administrasi yang sesuai dan sampel yang akan di uji

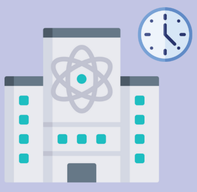



Penerimaan sampel dan verifikasi berkas permohonan



Proses Pengujian 4-7 hari kerja
(pengambilan hasil dengan membawa tanda terima layanan)

Jangka Waktu Penyelesaian

Berdasarkan Jenis Sampel

*Kristal/Tablet/Residu/Ganja/Urine
Maka waktu penyelesaiannya
4 hari kerja

*Cairan Prekusor/New Psychoactive Substance (NPS)/Rambut/Darah/Tanaman
Maka waktu penyelesaiannya
5 hari kerja

Berdasarkan Jumlah Sampel

*Apabila jumlah sampel Kristal/Tablet/Residu/Ganja/Urine lebih dari 10 bungkus/butir/buah/logo/warna/kemasan/pot/botol
Maka waktu penyelesaiannya
6 hari kerja

*Apabila jumlah sampel Cairan Prekusor/New Psychoactive Substance (NPS)/Rambut/Darah/Tanaman lebih dari 10 bungkus/butir/buah/logo/warna/kemasan/pot/botol/tube
Maka waktu penyelesaiannya
7 hari kerja

Biaya/Tarif

Uji Sampel Berupa Kristal	435.000
Uji Sampel Berupa Padatan	435.000
Uji Sampel Berupa Serbuk	435.000
Uji Sampel Berupa Tablet	435.000
Uji Sampel Berupa Kapsul	435.000
Uji Sampel Berupa Kaplet	435.000
Uji Sampel Berupa Blotter	405.000
Uji Sampel Berupa Cairan Berbasis Organik	430.000
Uji Sampel Berupa Makanan	405.000
Sampel Berupa Cairan Berbasis Air	330.000
Uji Sampel Berupa Residu	680.000
Uji Sampel Berupa Minuman	530.000
Uji Sampel Berupa Tanaman	605.000
Uji Sampel Berupa Jamur	715.000
Uji Spesimen Urine	490.000
Uji Spesimen Darah/Serum	445.000
Uji Rambut	540.000

Produk Pelayanan

Hasil Pemeriksaan Laboratorium

Penanganan dan Pengaduan



Melalui surveyMelalui kotak kepuasan pelanggansaran





Melalui website laboratorium.bnn.go.id



SP4N Lapor



Ombudsman RI



Inspektorat Utama BNN

Pusat Laboratorium Narkotika Badan Narkotika Nasional